

CNC

SERVICIOS

SALA DE PRENSA

CIRCULARES

USUARIOS

OFICINA AUXILIAI

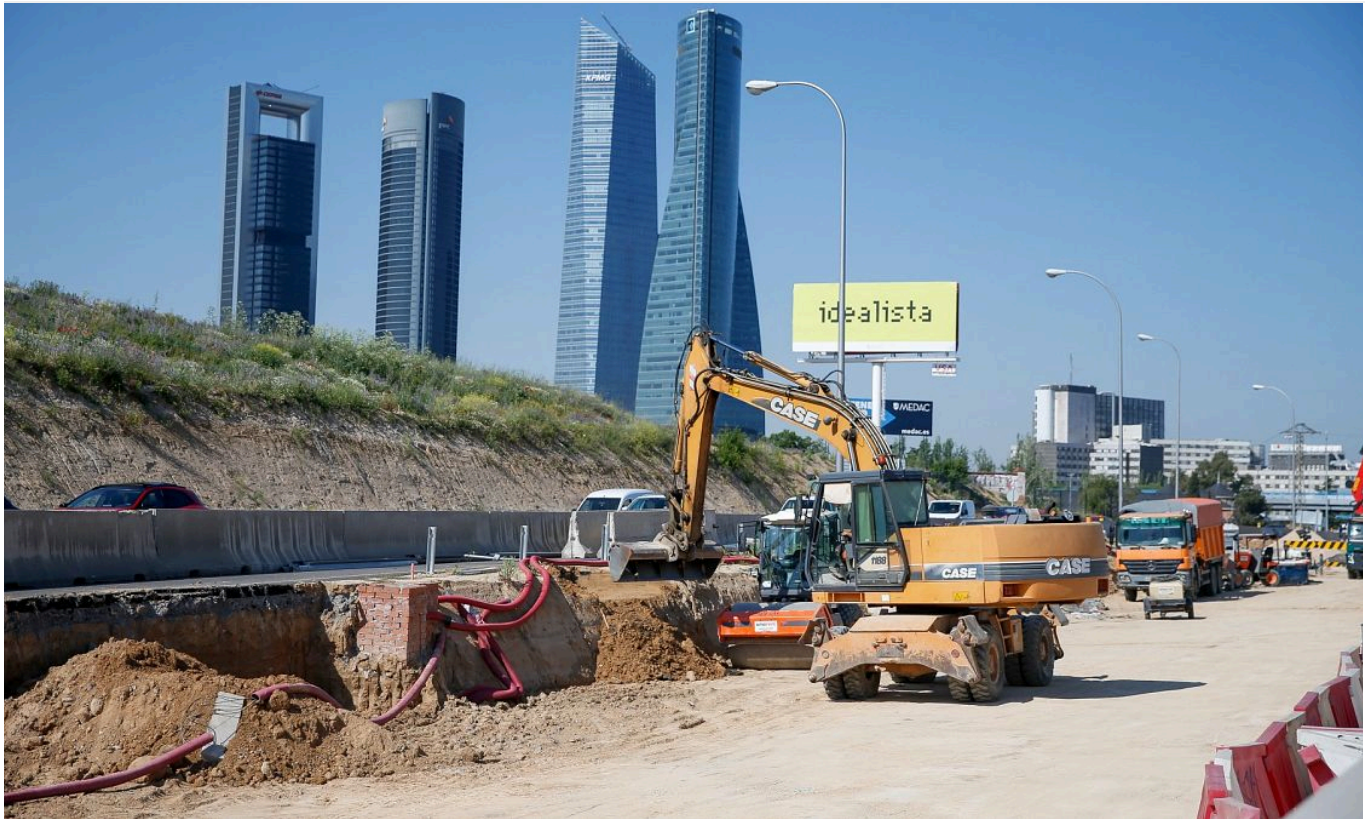

EL PLAN DE PENSIONES DE LA CONSTRUCCIÓN ABONA LAS PRIMERAS PRESTACIONES A 3.178 PERSONAS TRABAJADORAS QUE SE HAN JUBILADO

EL NÚMERO DE PARTICIPES YA SUPERA LOS 812.000 Y HAY MÁS DE 80.000 EMPRESAS ADHERIDAS

CNC, CCOO del Hábitat y UGT FICA aseguran que se ha superado las expectativas del Plan que también cubre las contingencias de las situaciones de incapacidad y de fallecimiento

Madrid, 15 de abril de 2026

El Plan de Pensiones de Empleo Simplificado del Sector de la Construcción, pionero en el sistema de previsión social de España en el ámbito sectorial, ha abonado las primeras prestaciones a 3.178 personas trabajadoras, dos años después de su puesta en marcha.

De esta forma, la Confederación Nacional de la Construcción (CNC), CCOO del Hábitat y UGT FICA destacan el excelente arranque de este Plan de Pensiones, que no solo cubre las contingencias de las personas trabajadoras jubiladas, sino también aquellas derivadas de situaciones de incapacidad y fallecimiento.

Los firmantes del VII Convenio General del Sector de la Construcción aseguran que se están superando las expectativas iniciales y que el ritmo de crecimiento es muy positivo. En concreto, el saldo neto actual asciende a 316 millones de euros y, después del acuerdo adoptado para implementar, desde enero de 2026, la contribución al Plan por todas las personas trabajadoras del sector se logrará un importante incremento de los derechos consolidados.

Un hito histórico del diálogo social sectorial en España

Las empresas adheridas ya superan las 80.000, es decir, prácticamente la totalidad. Fruto de ello, el Plan de Pensiones de Empleo Simplificado del Sector de la Construcción ya es líder en participes, beneficiando a 812.000 personas trabajadoras del sector.

Este Plan constituye un ejemplo de éxito del diálogo social sectorial en España basado en la voluntad de patronal y sindicatos de mantener un diálogo social constructivo, que ofrece certidumbre a las empresas y mejora el poder adquisitivo de las personas trabajadoras. En un contexto de transformación del sector y necesidad de atraer talento, avanzar de manera conjunta fortalece un sector esencial para el desarrollo económico, el bienestar social y la modernización del país.

La Confederación Nacional de la Construcción (CNC) es la organización empresarial que agrupa a la práctica totalidad de un sector que en nuestro país representa casi el 10% del PIB y da empleo a cerca de 1,3 millones de personas.

La CNC ofrece una voz única y consensuada ante los poderes públicos u otros entes nacionales e internacionales, también del ámbito privado, en defensa de un sector que tiene en la digitalización, la sostenibilidad y la mejora de la cualificación de sus empleados las palancas de competitividad necesarias para resultar determinante en la

Para más información:

Raúl Salgado

raul@ioncomunicacion.es



Dirección: Calle de Diego de León, 50

Teléfono: +34 915 62 45 85

Correo: cnc@cnc.es

- ⦿ **El plan de pensiones de la construcción abona las primeras prestaciones a 3.178 personas trabajadoras que se han jubilado**
- ⦿ **Musaat y la CNC renuevan su acuerdo de colaboración para la contratación de seguros en el sector de la construcción**
- ⦿ **La construcción denuncia el abuso de los modelos de contratación en la Ley de Contratos del Sector Público**
- ⦿ **La construcción propone que el plan anticrisis incluya medidas de precios para mitigar el shock energético**

Política de privacidad / Canal de comunicación

© 2025 CNC. Diseñado por Tracom Consulting